

Gebruikershandleiding – Leges

In sommige gevallen kunnen leges en kosten in rekening worden gebracht. Hier is sprake van als voorgenomen activiteiten of werkzaamheden onder bepalingen van de Wet beheer rijkswaterstaatswerken of de Ontgrondingenwet vallen.

Betaling van leges en kosten is verplicht op grond van het besluit:

- leges Wet beheer rijkswaterstaatswerken uit 2002, artikel 2
http://wetten.overheid.nl/BWBR0012927/geldigheidsdatum_01-06-2013
- ontgrondingen in rijkswateren uit 2008, artikel 6, 2^e lid
(http://wetten.overheid.nl/BWBR0023362/geldigheidsdatum_08-05-2015)

1 Wet beheer rijkswaterstaatswerken

Voor werkzaamheden die onder de Wet beheer rijkswaterstaatswerken vallen, moet -afhankelijk van de procedure- tussen de 200 euro en 920 euro aan leges betaald worden als de kostprijs van die werkzaamheden hoger is dan 2.400 euro. Werkzaamheden met een lagere kostprijs zijn vrijgesteld van leges. Nadat de leges door Rijkswaterstaat zijn ontvangen, wordt de vergunningsaanvraag in behandeling genomen.

2 Ontgrondingen

De kosten van werkzaamheden die onder de bepalingen van de Ontgrondingenwet vallen, zijn afhankelijk van de omvang van de ontgroning.

3 Publicatiekosten en advieskosten

Het bedrag aan leges kan verhoogd worden met publicatiekosten als de uniforme openbare voorbereidingsprocedure van de Algemene wet bestuursrecht wordt toegepast (afdeling 3.4). Ook kan het bedrag eventueel worden verhoogd met externe advieskosten.

In het vervolg van dit document worden bovenstaande punten achtereenvolgens in hoofdstukken behandeld.

1 Leges Wet beheer rijkswaterstaatswerken

Ten aanzien van de Wet beheer rijkswaterstaatswerken (Wbr) kan er sprake zijn van onderstaande leges:

- Als de kostprijs ≤ 2400 dan worden er geen leges in rekening gebracht.
- Als de kostprijs van het werk > 2400 en de AWB 4.1 procedure wordt gevolgd, dan bedragen de leges €200,-.
- Als de kostprijs van het werk > 2400 en de AWB 3.4 procedure wordt gevolgd, dan bedragen de leges €920,-.

Leges worden binnen PowerBrowser bepaald op basis van de gekozen juridische grondslag en de daarbij behorende activiteiten. De leges met betrekking tot de Wbr zijn echter van nog een factor afhankelijk, namelijk de AWB procedure. Aangezien er in de meeste gevallen sprake zal zijn van de AWB 4.1 procedure wordt er, indien kostprijs $> 2400,-$, default €200,- aan leges in rekening gebracht in PowerBrowser. Indien de AWB 3.4 procedure wordt gevolgd moet het legesbedrag handmatig worden aangepast.

1.1 Het berekenen van leges Wbr in PowerBrowser

Start een nieuwe zaak en vul daarbij de volgende velden met de aangegeven waarde (1):

- Zaaktype: Vergunning aanvraag behandelen (regulier en uitgebreid)
- Product: Vergunning Wet beheer rijkswaterstaatswerken droog
- Juridische grondslag: Wet beheer rijkswaterstaatswerken
- Activiteit: Kies een willekeurige activiteit behorende bij Wbr (leges worden voor alle Wbr activiteiten in rekening gebracht).

- Hoofdzaak:** RWSV2015-0000012
- Zaaktype*:** Vergunning aanvraag behandelen (regulier en uitgebreid)
- Product*:** Vergunning Wet beheer rijkswaterstaatswerken droog
- Subproduct:** (Empty)
- Status:** (Expanded)
- Algemeen:** (Expanded)
- Aandachtsgebied*:** Droog (Circled with a red '1')
- Juridische grondslag*:** Wet beheer rijkswaterstaatswerken
- Activiteit*:** Bouwwerken zijnde gebouwen
- Startdatum*:** (Empty)
- Einddatum:** (Empty)

Open vervolgens via de zakenwizard het detailscherm 'Aanvraag' van de zaak.

Vul de volgende velden in:

- Kosten werk opgegeven - WBR: Vul de door de aanvrager opgegeven kosten van het werk in. Deze waarde heeft geen invloed op de legesberekening.
- Kosten werk vastgesteld - WBR: Vul de door RWS vastgestelde kosten van het werk in. Indien deze kosten >2400 zijn, wordt er in het veld 'Leges totaal' het legesbedrag getoond. Om dit te testen vullen we in dit voorbeeld bij 'Leges vastgesteld' €2400,01 in.

Let op!

Default wordt er €200 aan leges in rekening gebracht. Indien de AWB 3.4 procedure wordt gevolgd zijn de leges echter €920,-. In dat geval moet het legesbedrag handmatig door de gebruiker worden aangepast (zie paragraaf 1.2).

Kosten werk opgegeven - WBR	Kosten werk vastgesteld - WBR	€ 2400,01
Volume opgegeven - Ontgrondingenwet	Volume vastgesteld - Ontgrondingenwet	
Vrijgesteld van leges	Leges totaal	€ 200,00
Gefactureerd	Nog te factureren	Datum betaald
€ 0,00	€ 200,00	

De overige velden:

- Vrijgesteld van leges: In dit veld kan, indien relevant, worden aangegeven of een aanvrager vrijgesteld wordt van het betalen van leges.
- Gefactureerd: In dit veld wordt het bedrag getoond dat reeds is gefactureerd aan de aanvrager. De getoonde waarde wordt ingevuld in het veld 'Reeds gefactureerd' in het Legesscherm. Het legesscherm open je via de dataverkenner van het aanvraagscherm. Zie ook paragraaf 1.2.
- Nog te factureren: In dit veld wordt het nog te factureren bedrag getoond (= Leges totaal – Gefactureerd).
- Datum betaald: In dit veld voer je de datum in waarop het volledige legesbedrag is betaald door de aanvrager.

1.2 Het aanpassen van het legesbedrag Wbr in PowerBrowser

Indien de AWB 3.4 wordt gevolgd moet het legesbedrag handmatig worden aangepast naar €920,-. Zoals vermeld in de hint van het veld 'Kosten werk vastgesteld - WBR' doen we dit door via de dataverkenner van het Aanvraagscherm (2) het Aanvraag detailscherm 'Leges' te openen (3). Selecteer het formulier 'Leges' en klik bovenin het lint op 'Bewerk'. Voer in het veld 'Leges vastgesteld' €920,- in (4). Sla het formulier vervolgens op en keer terug naar het Aanvraagscherm door op de balk bovenin het formulier te klikken (5). In het aanvraagscherm zie je nu de waarde €920,- in het veld 'Leges totaal'.

2 Leges Ontgrondingenwet

Ten aanzien van de Ontgrondingenwet worden onderstaande leges gerekend:

TOELICHTING	SCHIJF ONDERGREN	SCHIJF BOVENGREN	SCHIJFBEDRAG VAST	SCHIIFTARIEF
Vaste stoffen van 0 m3 tot en met 100.000 m3: bijlage €30 per 1000 m3 + vast bedrag € 680,00	0	100000	680	30
Vaste stoffen van meer dan 100.000 m3 tot en met 200.000 m3: bijlage €20 per 1000m3 + vast bedrag €3680	100000,01	200000	3680	20
Vaste stoffen van meer dan 200.000 m3 tot en met 500.000 m3: bijlage €10 per 1000m3 + vast bedrag €5680	200000,01	500000	5680	10
Vaste stoffen van meer dan 500.000 m3 tot en met 1.000.000 m3: bijlage €5 per 1000m3 + vast bedrag €8680	500000,01	1000000	8680	5
Vaste stoffen van meer dan 1.000.000 m3 tot en met 2.000.000 m3: bijlage €2,5 per 1000m3 + vast bedrag €11180	1000000,01	2000000	11180	2,5
Vaste stoffen van meer dan 2.000.000 m3: bijlage vast bedrag €13680,00	2000000,01		13680	0

Voorbeeld:

Vastgestelde volume in m3 = 5000.

Leges berekening: Er wordt een vast bedrag van €680,- gerekend. Daarbovenop komt er per 1000m3 €30,- bij. In dit voorbeeld (5000m3) betekent dit dat er naast het vaste bedrag ook nog 5x€30,- in rekening wordt gebracht. De leges bedragen in dit voorbeeld dus €830,-.

Leges worden binnen PowerBrowser bepaald op basis van de gekozen juridische grondslag en de daarbij behorende activiteiten. Leges ten aanzien van de ontgrondingenwet worden automatisch berekend wanneer er een waarde in het veld 'Volume vastgesteld' wordt ingevoerd.

2.1 Het berekenen van leges Ontgrondingenwet in PowerBrowser

Start een nieuwe zaak en vul daarbij de volgende velden met de aangegeven waarde (1):

- Zaaktype: Vergunning aanvraag behandelen (regulier en uitgebreid)
- Product: Vergunning Ontgrondingenwet
- Juridische grondslag: Ontgrondingenwet (Ogw)
- Activiteit: Ontgronden*

* Let op: de leges worden alleen voor de activiteit ontgronden in rekening gebracht.

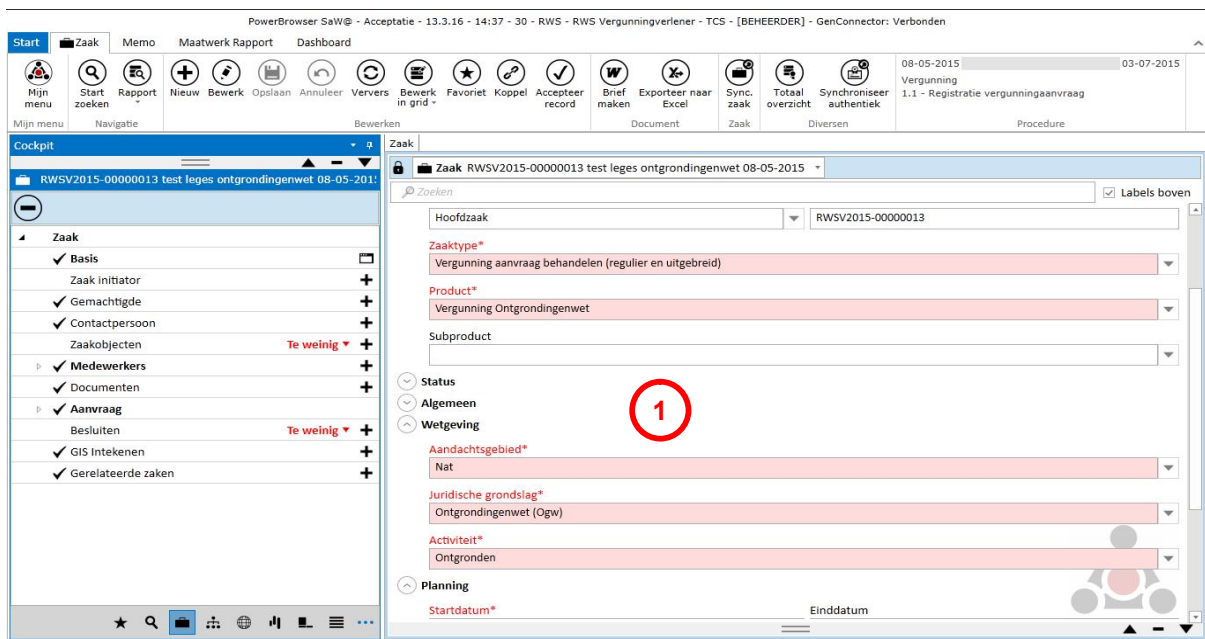

Open vervolgens via de zakenwizard het detailscherm 'Aanvraag' van de zaak. Zoals onderstaand printscreen laat zien, zijn er in het aanvraagscherm velden ten behoeve van leges beschikbaar. In de hint van de velden staat beschreven waarvoor deze velden bedoeld zijn.

Vul de volgende velden in:

- Volume opgegeven - Ontgrondingwet: Vul het door de aanvrager opgegeven volume in. Deze waarde heeft geen invloed op de legesberekening.
- Volume vastgesteld - Ontgrondingwet: Vul het door RWS vastgesteld volume in. In het veld 'Leges totaal' wordt nu automatisch het legesbedrag getoond. Het legesbedrag is afhankelijk van het opgegeven volume. Onderstaand hebben we als volume 5000 vastgesteld. Aan het begin van dit hoofdstuk hebben we al handmatig berekend dat de bij dit volume behorende leges €830,- bedragen. In onderstaand printscreen zien we dat dezelfde waarde door PowerBrowser is berekend.

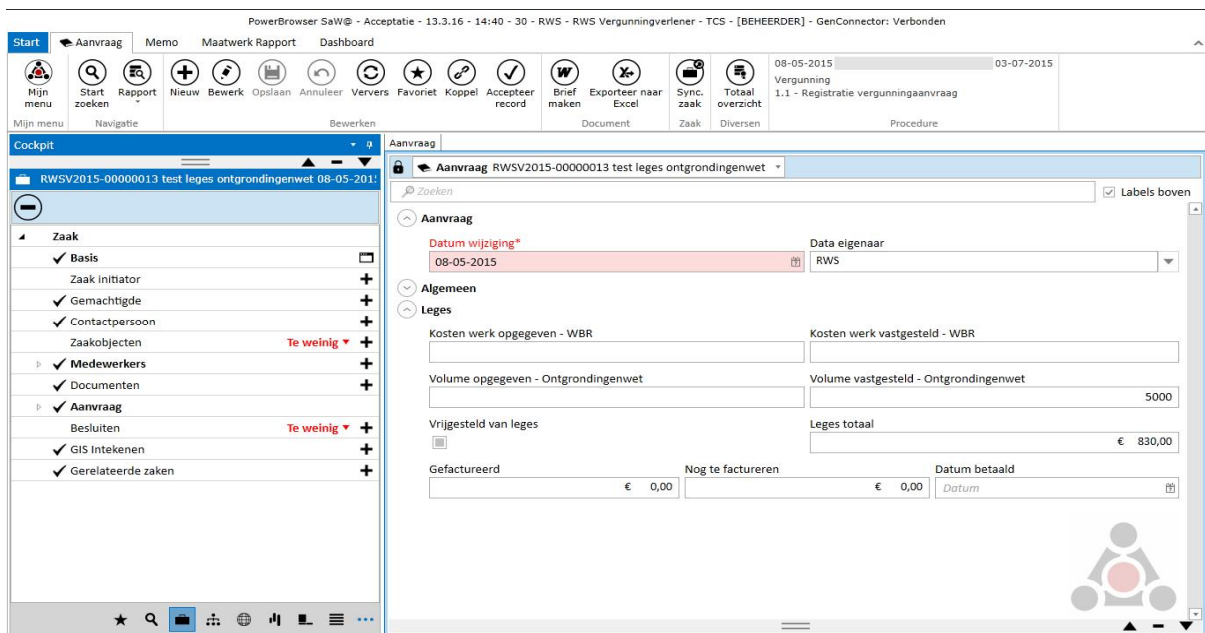

De overige velden:

- Vrijgesteld van leges: In dit veld kan, indien relevant, worden aangegeven of een aanvrager vrijgesteld wordt van het betalen van leges.
- Gefactureerd: In dit veld wordt het bedrag getoond dat reeds is gefactureerd aan de aanvrager. De getoonde waarde wordt ingevuld in het veld 'Reeds gefactureerd' in het Legesscherf. Het legesscherf open je via de dataverkenner van het aanvraagscherf. Zie ook paragraaf 1.2.
- Nog te factureren: In dit veld wordt het nog te factureren bedrag getoond (= Leges totaal – Gefactureerd).
- Datum betaald: In dit veld voer je de datum in waarop het volledige legesbedrag is betaald door de aanvrager.

3 Publicatiekosten en advieskosten

In de praktijk kan het voorkomen dat er naast het berekende legesbedrag nog aanvullende kosten in rekening moeten worden gebracht, zoals publicatiekosten en advieskosten.

Deze kosten kunnen opgegeven worden in het detailscherm 'leges'. Zoals reeds beschreven in hoofdstuk 1 open je het detailscherm 'leges' via de dataverkenner van het Aanvraagscherm.

Het veld 'leges berekend' toont de berekende leges uit het aanvraagscherm. Daarnaast zie je het veld 'Leges vastgesteld'. In dit veld voer je de som in van de berekende leges + aanvullende kosten. Dus stel dat de berekende leges €830,- en de advieskosten €200,- bedragen, dan voer je in het veld 'Leges vastgesteld' de waarde €1030 in.

Nb:

- Je voert de aanvullende kosten dus niet op in een apart veld, maar telt deze direct op bij de berekende kosten.
- Laat je het veld 'leges vastgesteld' leeg, dan is het veld 'leges berekend' leidend (leges berekend wordt in dat geval getoond in het veld 'leges totaal' in het aanvraagscherm).
- Vul je een waarde in het veld 'leges vastgesteld' in, dan is deze waarde leidend ('leges vastgesteld' wordt in dat geval getoond in het veld 'leges totaal' in het aanvraagscherm).

PowerBrowser SaW@ - Acceptatie - 13.3.16 - 15:16 - 30 - RWS - RWS Vergunningverlener - TCS - [BEHEERDER] - GenConnector: Verbonden

Start Leges Memo Maatwerk Rapport Dashboard

Mijn menu Start zoeken Rapport Nieuw Bewerk Opslaan Annuleer Ververs Favoriet Koppel Accepteer record Kopieer record Plak record Brief maken Exporteer naar Excel Totaal overzicht

Mijn menu Navigatie Bewerken Document Diversen Procedure

Cockpit

Data Verkenner

Zoeken Dynamisch

Aanvraag (1)

Aanvraag detailgegevens (1)

Leges (1)

Leges

RWSV2015-0000013 test leges ontgrondingenwet

Zoeken Labels boven

Leges

Datum wijziging* 08-05-2015 Data eigenaar RWS

Leges* Activiteiten of werkzaamheden onder bepaling van de Ontgrondingswet

Bedrag

Leges berekend € 830,00 Leges vastgesteld € 1030,00

Datum leges vastgesteld 08-05-2015 Leges geaccordeerd

Factuur

Datum factuur Datum Factuurnummer

Bedrag te factureren € 1030,00 Reeds gefactureerd € 1030,00

Aanvraag

Datum ontvangst 08-05-2015 Kenmerk RWSV2015-0000013

De overige velden:

- Datum leges vastgesteld: In dit veld voer je de datum in waarop het volledige legesbedrag is vastgesteld.
- Leges geaccordeerd: In dit veld kun je aangeven of de leges geaccordeerd zijn.
- Datum factuur: In dit veld kun je aangeven wanneer de factuur is verstuurd. De factuur is in dit geval de verstuurde legesbrief.
- Factuurnummer: In dit veld registreer je het factuurnummer. Het factuurnummer is in dit geval het briefkenmerk van de verstuurde legesbrief.

- Bedrag te facturen: Dit is het te factureren bedrag en zal in de meeste gevallen overeenkomen met het vastgestelde legesbedrag. Het kan echter voorkomen dat dit bedrag afwijkt van het vastgestelde legesbedrag.
- Reeds gefactureerd: Het bedrag waarvoor de aanvrager al een factuur heeft ontvangen. Stel dat er in het kader van de Wbr in 1^e instantie de AWB 4.1 procedure wordt gevolgd. De aanvrager heeft de legesbrief ontvangen, dus het bedrag 'Leges berekend' en 'Reeds gefactureerd' is €200,-.
Vervolgens wordt besloten de 3.4 procedure te volgen. 'Leges vastgesteld' wordt in dat geval verhoogd naar €920. Zolang de daarbij behorende legesbrief niet naar de aanvrager is verstuurd, blijft het bedrag 'reeds gefactureerd' €200,-. Is de aanvullende legesbrief verstuurd, dan pas je het bedrag 'reeds gefactureerd' aan naar €920,-.